

LEGENDA	
	EXISTENTE
	AMPLIAR

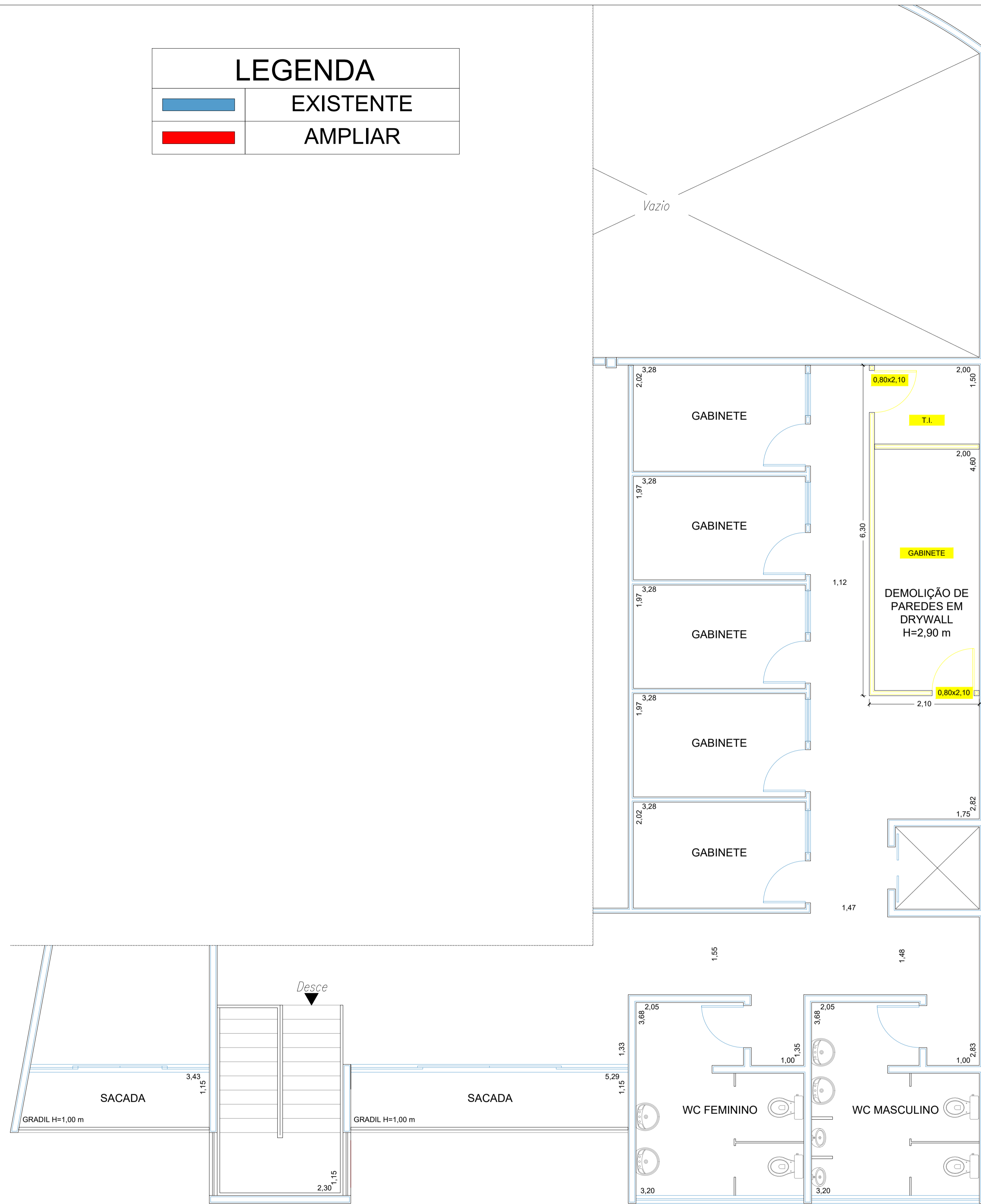

1

PLANTA DE DEMOLIÇÃO

PISO SUPERIOR - Escala 1:50

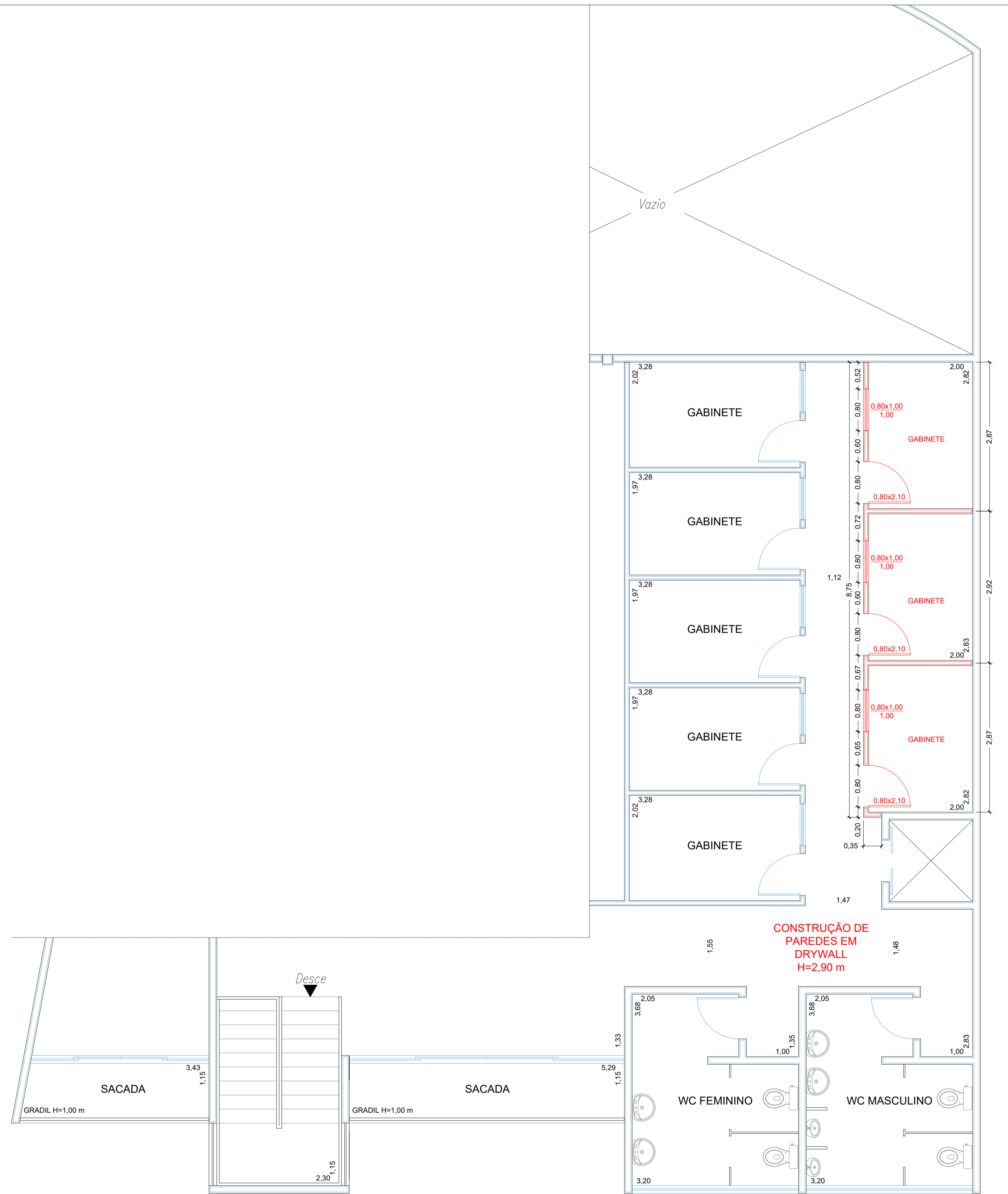



2

PLANTA DE CONSTRUÇÃO

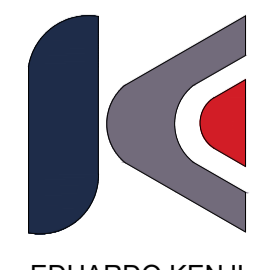
PISO SUPERIOR - Escala 1:50

CLIENTE CÂMARA MUNICIPAL DE IPERÓ	RESP. PELO PROJETO EDUARDO KENJI M DE SOUZA ARQUITETO E URBANISTA CAU A104161-4	PROJETO DE REFORMA		
ASSINATURAS	EDUARDO KENJI M DE SOUZA ARQUITETO E URBANISTA CAU A104161-4	IMPLANTAÇÃO SUPERIOR	INDICADA 01/02	
CLIENTE	EDUARDO KENJI M DE SOUZA ARQUITETO E URBANISTA CAU A104161-4	R. RAUL BENEDITO GUAZZELLI, 45, IPERÓ/SP		EDUARDO KENJI ARQUITETURA
RESP. PROJ.	EDUARDO KENJI M DE SOUZA ARQUITETO E URBANISTA CAU A104161-4			

LEGENDA	
	EXISTENTE
	AMPLIAR

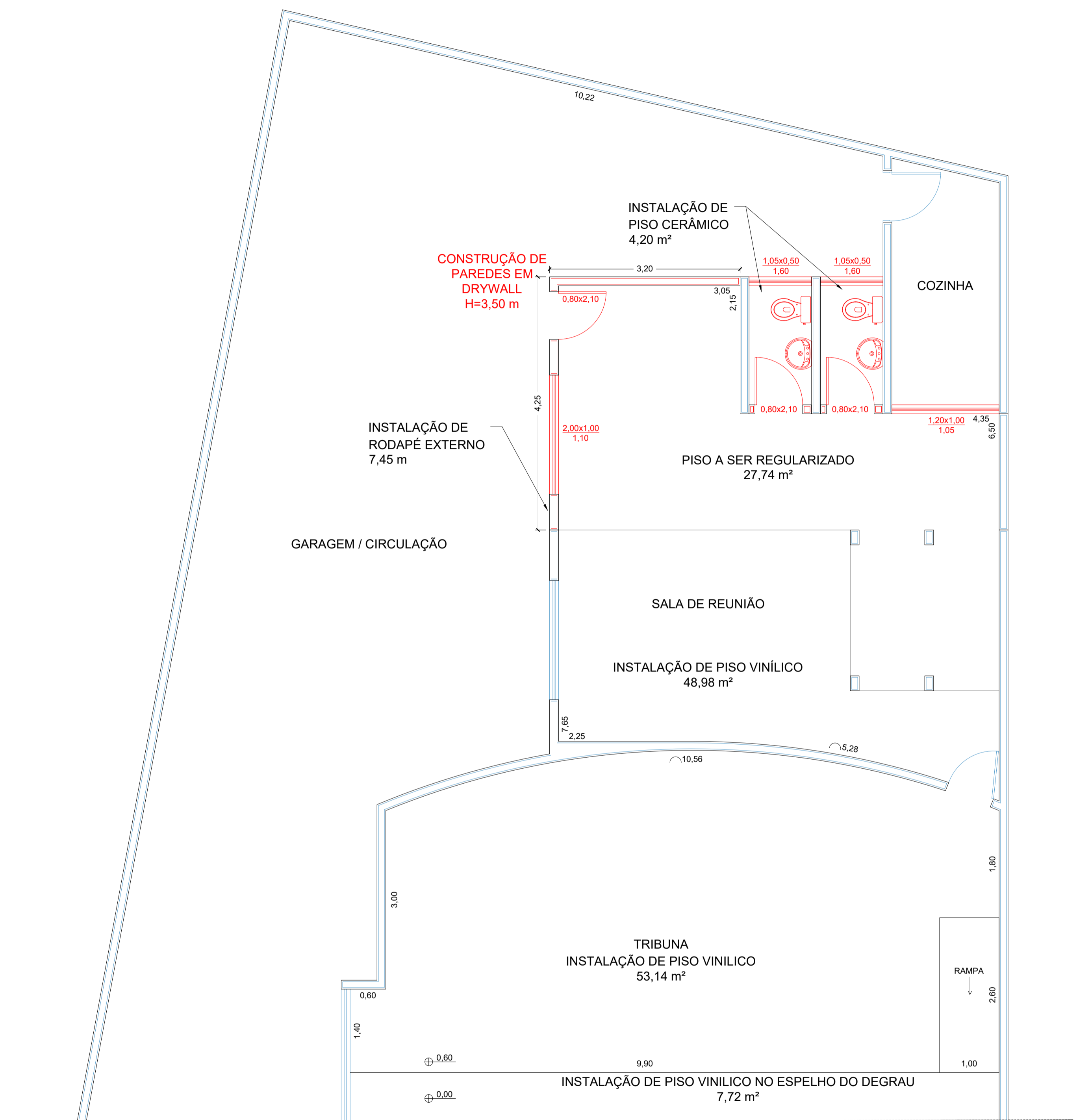
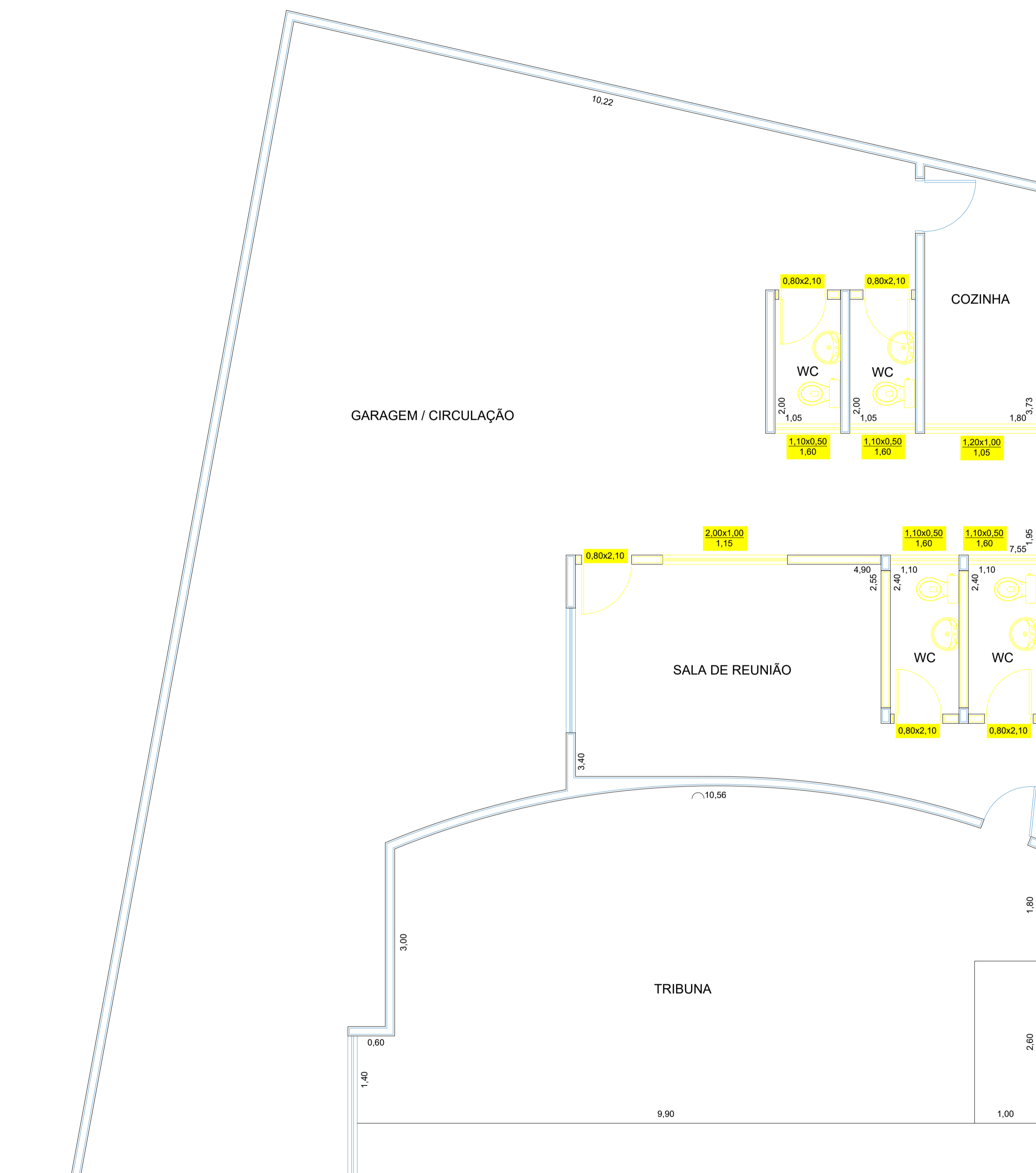

3 PLANTA DE DEMOLIÇÃO
PISO TERREO - Escala 1:50

4 PLANTA DE CONSTRUÇÃO
PISO TERREO - Escala 1:50

CLIENTE CÂMARA MUNICIPAL DE IPERÓ	RESP. PELO PROJETO	PROJETO DE REFORMA		
	ASSINATURAS	EDUARDO KENJI M DE SOUZA ARQUITETO E URBANISTA CAU A104161-4	IMPLANTAÇÃO TÉRREO	
CLIENTE	EDUARDO KENJI M DE SOUZA ARQUITETO E URBANISTA CAU A104161-4	Assinado de forma digital por EDUARDO KENJI MONTEIRO DE SOUZA-40622911856 Data: 2024.06.19 11:18:03 -03'00'	Rev.0	18/06/2024
RESP. PROJ.			R. RAUL BENEDITO GUAZZELLI, 45, IPERÓ/SP	